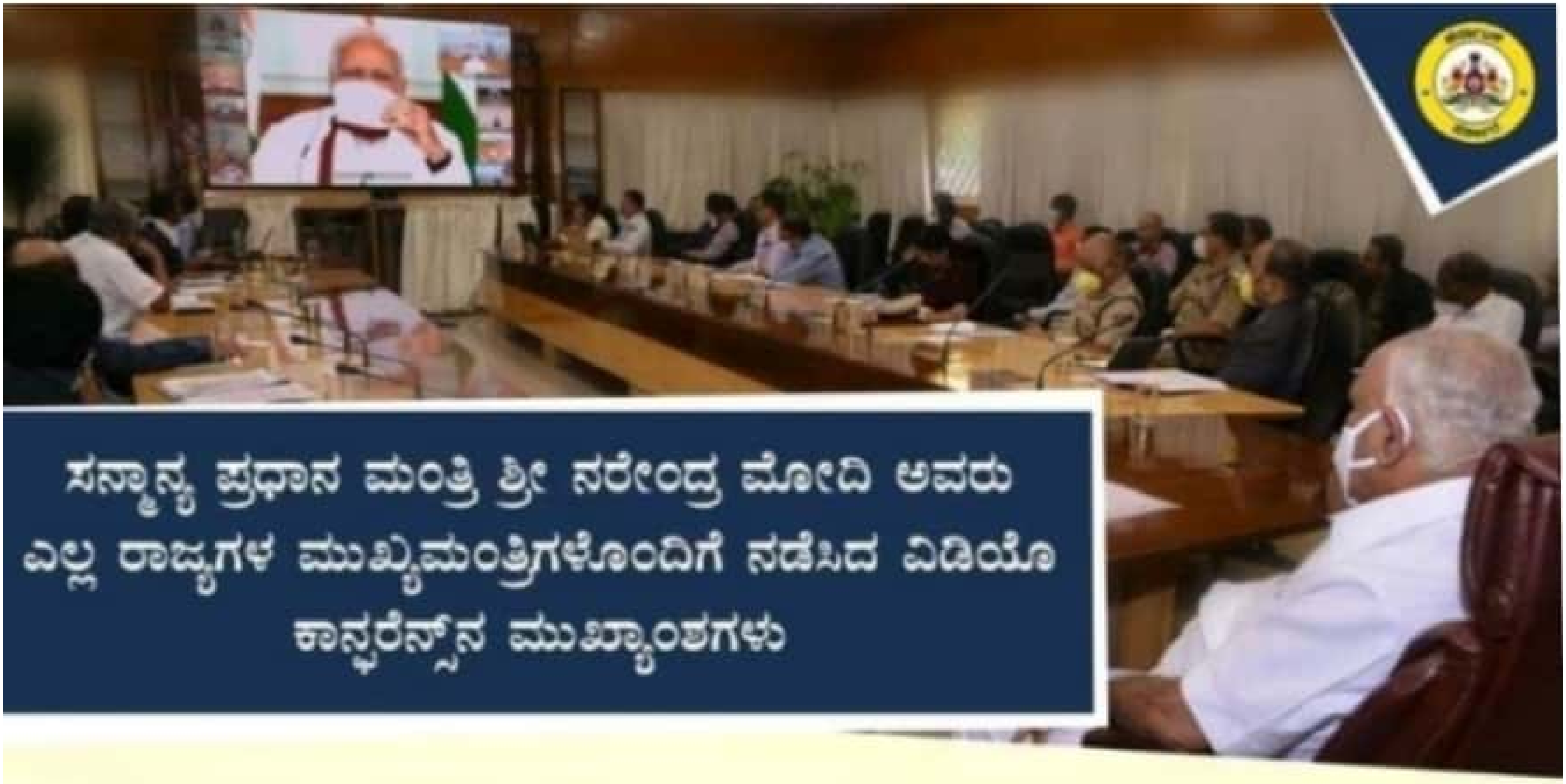

ಸನ್ಮಾನ್ಯ ಪ್ರಧಾನ ಮಂತ್ರಿ ಶ್ರೀ ನರೇಂದ್ರ ಮೋದಿ ಅವರು ಎಲ್ಲ ರಾಜ್ಯಗಳ ಮುಖ್ಯಮಂತ್ರಿಗಳೊಂದಿಗೆ ನಡೆಸಿದ ವಿಡಿಯೊ ಕಾನ್ಫರೆನ್ಸ್‌ನ ಮುಖ್ಯಾಂಶಗಳು

01 ದೇಶದಲ್ಲಿ #ಕೋವಿಡ್19 ಪ್ರಕರಣಗಳು ಹೆಚ್ಚುತ್ತಿರುವ ಹಾಗೂ ಸಮುದಾಯದಲ್ಲಿ ಹರಡುವ ಸಾಧ್ಯತೆಗಳ ಕುರಿತು ಪ್ರಧಾನಮಂತ್ರಿಯವರು ಕಳವಳ ವ್ಯಕ್ತಪಡಿಸಿದರು.

02 ಹಾಟ್ ಸ್ಪಾಟ್‌ಗಳನ್ನು ಗುರುತಿಸಿ, ಸೀಲ್ ಡೌನ್ ಮಾಡುವ ಮೂಲಕ ಹಾಗೂ ಇತರ ಮುನ್ನೆಚ್ಚರಿಕೆ ಕ್ರಮಗಳನ್ನು ಕೈಗೊಳ್ಳುವ ಮೂಲಕ ರಾಜ್ಯಗಳು ಮಾಡುತ್ತಿರುವ ನಿಯಂತ್ರಣದ ಪ್ರಯತ್ನಗಳನ್ನು ಅವರು ಶ್ಲಾಘಿಸಿದರು.

03 ನಾವು ಒಗ್ಗಟ್ಟಿನಿಂದ ಹೋರಾಡಿದರೆ ಮಾತ್ರವೇ ಯಶಸ್ವಿಯಾಗಲು ಸಾಧ್ಯ ಎಂದು ಅವರು ಹೇಳಿದರು.

04 ದೇಶದಲ್ಲಿ #ಕೋವಿಡ್19 ಪ್ರಕರಣಗಳ ಬೆಳವಣಿಗೆಯ ದರ ಲಾಕ್‌ಡೌನ್ ನಂತರ ಶೇ 28ರಿಂದ ಶೇ. 14ಕ್ಕೆ ಇಳಿದಿರುವುದು ಸಮಾಧಾನದ ಸಂಗತಿ.

05 ರೋಗಿಗಳಿಗೆ ವೈದ್ಯಕೀಯ ಚಿಕಿತ್ಸೆ ನೀಡುವ ಕುರಿತು ಹೆಚ್ಚು ಗಮನ ಹರಿಸಬೇಕಾಗಿದೆ.

06 ಭಾರತ ಸರ್ಕಾರವು 142 ಹಾಟ್ ಸ್ಪಾಟ್‌ಗಳನ್ನು ಗುರುತಿಸಿದೆ. ಈ ಹಾಟ್ ಸ್ಪಾಟ್‌ಗಳಲ್ಲಿ ತೀವ್ರ ನಿಯಂತ್ರಣ ಕ್ರಮಗಳನ್ನು ಕೈಗೊಳ್ಳಬೇಕಾಗಿದೆ.

07 ಈವರೆಗೆ 2.84 ಲಕ್ಷ ಪಿಪಿಇ ಕಿಟ್‌ಗಳನ್ನು ಪೂರೈಸಲಾಗಿದೆ. ಮುಂದಿನ ದಿನಗಳಲ್ಲಿ ಹೆಚ್ಚಿನ ಸಂಖ್ಯೆಯಲ್ಲಿ ಪೂರೈಸಲಾಗುವುದು. ಪ್ರತಿ ಎರಡು ದಿನಗಳಿಗೊಮ್ಮೆ 2 ಲಕ್ಷ ಮಾಸ್ಕ್ ಗಳನ್ನು ಒದಗಿಸಲು ಕ್ರಮ ವಹಿಸಲಾಗುತ್ತಿದೆ.

08 ಪರೀಕ್ಷಾ ಪ್ರಯೋಗಾಲಯಗಳ ಸಂಖ್ಯೆಯನ್ನು 220ಕ್ಕೆ ಹೆಚ್ಚಿಸಲಾಗಿದೆ. ಪ್ರಸ್ತುತ ದಿನಕ್ಕೆ 15,000 ಪರೀಕ್ಷೆಗಳನ್ನು ನಡೆಸಲಾಗುತ್ತಿದೆ. ಏಪ್ರಿಲ್ 30ರ ವೇಳೆಗೆ ಪರೀಕ್ಷಾ ಪ್ರಯೋಗಾಲಯಗಳ ಸಂಖ್ಯೆಯನ್ನು 300ಕ್ಕೆ ಹೆಚ್ಚಿಸಲಾಗುವುದು. ಮೇ 31ರ ವೇಳೆಗೆ ಪ್ರತಿ ದಿನ 1 ಲಕ್ಷ ಪರೀಕ್ಷೆಗಳನ್ನು ನಡೆಸುವ ಗುರಿ ಹೊಂದಲಾಗಿದೆ.

Scanned with CamScanner

ಸನ್ಮಾನ್ಯ ಪ್ರಧಾನ ಮಂತ್ರಿ ಶ್ರೀ ನರೇಂದ್ರ ಮೋದಿ ಅವರು ಎಲ್ಲ ರಾಜ್ಯಗಳ ಮುಖ್ಯಮಂತ್ರಿಗಳೊಂದಿಗೆ ನಡೆಸಿದ ವಿಡಿಯೊ ಕಾನ್ಫರೆನ್ಸ್‌ನ ಮುಖ್ಯಾಂಶಗಳು

09 ಪರೀಕ್ಷಾ ಸೌಲಭ್ಯ ಹೆಚ್ಚಿಸುವ ನಿಟ್ಟಿನಲ್ಲಿ ಐಸಿಎಂಆರ್‌ಗೆ ಅರ್ಜಿ ಸಲ್ಲಿಸುವಂತೆ ಖಾಸಗಿ ಪ್ರಯೋಗಾಲಯಗಳು ಮತ್ತು ವೈದ್ಯಕೀಯ ಕಾಲೇಜುಗಳಿಗೆ ಸಲಹೆ ನೀಡುವಂತೆ ಪ್ರಧಾನ ಮಂತ್ರಿಯವರು ಸೂಚಿಸಿದರು.

10 ಮೋದಿ ಜಿ ಅವರ ನೇತೃತ್ವದಲ್ಲಿ #ಕೋವಿಡ್19ರ ವಿರುದ್ಧದ ಸಮರದಲ್ಲಿ ಗೆಲುವು ನಿಶ್ಚಿತ ಎಂಬ ವಿಶ್ವಾಸವನ್ನು ಎಲ್ಲ ರಾಜ್ಯಗಳ ಮುಖ್ಯಮಂತ್ರಿಗಳು ವ್ಯಕ್ತಪಡಿಸಿದರು.

11 ಈ ಸಂದರ್ಭದಲ್ಲಿ ಕೇಂದ್ರ ಗೃಹ ಸಚಿವರು, ಜನಸಂದಣಿಯಾಗದಂತೆ ಎಚ್ಚರ ವಹಿಸುವಂತೆ ಸೂಚಿಸಿದರು. ಈ ಬಗ್ಗೆ ನಮ್ಮ ಸರ್ಕಾರ ಈಗಾಗಲೇ ಕ್ರಮ ಕೈಗೊಂಡಿದೆ.

12 ಗೃಹ ಸಚಿವರು ಲಾಕ್‌ಡೌನ್ ಕ್ರಮಗಳನ್ನು ಇನ್ನಷ್ಟು ಕಟ್ಟುನಿಟ್ಟಾಗಿ ಹಾಗೂ ಗಂಭೀರವಾಗಿ ಕೈಗೊಳ್ಳುವಂತೆಯೂ ಸೂಚಿಸಿದರು.

13 ನಗರಗಳಲ್ಲಿ ಸಿಲುಕಿಕೊಂಡಿರುವ ಕಾರ್ಮಿಕರನ್ನು ಹಳ್ಳಿಯ ಜನರು ಸ್ವೀಕರಿಸದ ಕಾರಣ ಹಳ್ಳಿಗಳಿಗೆ ಕಳುಹಿಸದಂತೆ ಪ್ರಧಾನಿಯವರು ಸಲಹೆ ನೀಡಿದರು.

14 ಮೀನುಗಾರಿಕೆ ಮತ್ತು ಮೀನು ಸಂಸ್ಕರಣಾ ಚಟುವಟಿಕೆಗಳಿಗೆ ಏಪ್ರಿಲ್ 10ರಂದು ಲಾಕ್‌ಡೌನ್‌ನಿಂದ ವಿನಾಯಿತಿ ನೀಡಲಾಗಿದೆ ಎಂದು ಪ್ರಧಾನ ಮಂತ್ರಿಯವರು ತಿಳಿಸಿದರು. ಇದರಿಂದ ರಾಜ್ಯದ ಕರಾವಳಿ ಜಿಲ್ಲೆಗಳಾದ ಉತ್ತರ ಕನ್ನಡ, ದಕ್ಷಿಣ ಕನ್ನಡ ಮತ್ತು ಉಡುಪಿ ಜಿಲ್ಲೆಗಳ ಮೀನುಗಾರರಿಗೆ ಅನುಕೂಲವಾಗಲಿದೆ.

15 ಕಾಳಸಂತೆಯಲ್ಲಿ ಹೆಚ್ಚಿನ ಬೆಲೆಗೆ ಅಗತ್ಯ ವಸ್ತುಗಳ ಮಾರಾಟವಾಗುತ್ತಿರುವ ಬಗ್ಗೆ ವ್ಯಾಪಕ ದೂರುಗಳಿದ್ದು, ರಾಜ್ಯ ಸರ್ಕಾರಗಳು ಈ ಕುರಿತು ಕಟ್ಟು ನಿಟ್ಟಿನ ಕ್ರಮ ಕೈಗೊಳ್ಳುವಂತೆ ಸೂಚನೆ ನೀಡಿದರು.

16 ಭಾರತ ಸರ್ಕಾರ ಅಭಿವೃದ್ಧಿ ಪಡಿಸಿರುವ 'ಆರೋಗ್ಯ ಸೇತು' ಮೊಬೈಲ್ ಆಪ್‌ಅನ್ನು ಜನಪ್ರಿಯಗೊಳಿಸಲು ಸಲಹೆ ನೀಡಿದರು. ಈ ಆಪ್‌ನ ಸಹಾಯದಿಂದ ವ್ಯಕ್ತಿಯು ಮುನ್ನೆಚ್ಚರಿಕೆ ವಹಿಸಲು ಸಾಧ್ಯವಾಗುತ್ತದೆ ಎಂದು ತಿಳಿಸಿದರು.

Connect with #CMofKarnataka
Scanned with CamScanner

ಸನ್ಮಾನ್ಯ ಪ್ರಧಾನ ಮಂತ್ರಿ ಶ್ರೀ ನರೇಂದ್ರ ಮೋದಿ ಅವರು ಎಲ್ಲ ರಾಜ್ಯಗಳ ಮುಖ್ಯಮಂತ್ರಿಗಳೊಂದಿಗೆ ನಡೆಸಿದ ವಿಡಿಯೊ ಕಾನ್ಫರೆನ್ಸ್‌ನ ಮುಖ್ಯಾಂಶಗಳು

ಪ್ರಧಾನ ಮಂತ್ರಿಯವರ ಸೂಚನೆಗಳು:

17 ಯಾವುದೇ ಕಾರಣಕ್ಕೂ ಲಾಕ್‌ಡೌನ್ ಸಡಿಲಗೊಳಿಸಬಾರದು. ಲಾಕ್‌ಡೌನ್ ವಿಸ್ತರಣೆ ಕುರಿತು ಸಲಹೆಗಳು ಬಂದಿವೆ.

18 ಮುಂದಿನ 15 ದಿನಗಳಲ್ಲಿ ಲಾಕ್‌ಡೌನ್ ಅನುಷ್ಠಾನದ ಕುರಿತು ಇನ್ನು ಒಂದೆರಡು ದಿನಗಳಲ್ಲಿ ಮಾರ್ಗಸೂಚಿಗಳನ್ನು ಹೊರಡಿಸಲಾಗುವುದು.

19 ಮುಂದಿನ ಎರಡು ವಾರಗಳ ಕಾಲ ಲಾಕ್‌ಡೌನ್ ಹಿಂದಿನ 3 ವಾರಗಳಿಗಿಂತ ವಿಭಿನ್ನವಾಗಿರುತ್ತದೆ.

20 ವಿಶೇಷವಾಗಿ ಆರ್ಥಿಕ ಚಟುವಟಿಕೆಗಳಿಗೆ ಸಹಾಯವಾಗುವಂತೆ, ಕೃಷಿ ಮತ್ತು ಕೈಗಾರಿಕೆ ಹಾಗೂ ಕಾರ್ಮಿಕರಿಗೆ ಉದ್ಯೋಗದ ದೃಷ್ಟಿಯಿಂದ ಕೆಲವು ಮಾರ್ಗಸೂಚಿಗಳನ್ನು ಕೇಂದ್ರ ಸರ್ಕಾರ ರೂಪಿಸಲಿದೆ.

21 ಸರ್ಕಾರಿ ಕಚೇರಿಗಳು ಭಾಗಶಃ ನೌಕರರೊಂದಿಗೆ ಕಾರ್ಯ ನಿರ್ವಹಿಸಲಿದೆ.

22 ಪ್ರಧಾನ ಮಂತ್ರಿಯವರು ಮುಖ್ಯಮಂತ್ರಿಗಳು ನೀಡಿರುವ ರಚನಾತ್ಮಕ ಹಾಗೂ ಅನುಷ್ಠಾನ ಯೋಗ್ಯ ಸಲಹೆಗಳ ಕುರಿತು ಮೆಚ್ಚುಗೆ ವ್ಯಕ್ತ ಪಡಿಸಿದರು.

23 ಮುಂದಿನ ಮೂರು ನಾಲ್ಕು ವಾರ 130 ಕೋಟಿ ಜನರಿಗೆ ಬಹಳ ಪ್ರಮುಖ ಅವಧಿ. ಈ ಅವಧಿಯಲ್ಲಿ ನಾವು ಮಾಡಿರುವ ಪ್ರಯತ್ನದ ಪರಿಣಾಮ ಏನಾಗುವುದು ಎಂಬುದರ ಕುರಿತು ಸಿದ್ಧರಾಗಿರಬೇಕು. ಪರಿಸ್ಥಿತಿ ಬಿಗಡಾಯಿಸಿದರೆ ಎದುರಿಸಲು ಸನ್ನದ್ಧರಾಗಿರಬೇಕು.

24 ಕೇಂದ್ರ ಸರ್ಕಾರ ಸಂಪೂರ್ಣವಾಗಿ ರಾಜ್ಯಗಳೊಂದಿಗೆ ಇದೆ. ದೇಶದಲ್ಲಿ ವೈದ್ಯಕೀಯ ಸೌಲಭ್ಯಗಳ ದೃಷ್ಟಿಯಿಂದ ಸುಧಾರಣೆ ಆಗಿದೆ.

25 ವೈದ್ಯಕೀಯ ಸಿಬ್ಬಂದಿಯೊಂದಿಗೆ ಅನುಚಿತವಾಗಿ ವರ್ತಿಸುವುದನ್ನು ಸಹಿಸಲಾಗದು ಎಂದು ಪ್ರಧಾನಿಯವರು ಸೂಚಿಸಿದರು.

Connect with #CMofKarnataka

Scanned with CamScanner